# PROGRAMMA OTRANTO

L I B E R A

## NUOTO DI FONDO IN ACQUE LIBERE
## 1.0 KM + KIDS 400mt

**1.0 km** **OTRANTO**

## PROGRAMMA

LIBERA

**Domenica 4 luglio 2021**

**Organizzazione:** Snalsea – Aics

## Requisiti

La partecipazione è riservata ai seguenti tesserati e categorie:

**Tesserati:** AICS (con Certificato Medico Sportivo Agonistico)

**Categorie:** CUCCIOLI(Kids400mt) – ESORDIENTI – RAGAZZI – JUNIOR – SENIOR

## Gare e percorso

Domenca 4 luglio 2021 ore 11:00 - Km 1.0 gara di Mezzo Fondo

*(data di riserva Domenica 11 luglio)*. Consulta il percorso alla pagina successiva.

**ISCRIZIONE E PAGAMENTO ON-LINE OBBLIGATORIE**

1. LE ISCRIZIONE DOVRANNO ESSERE ESEGUITE OBBLIGATORIAMENTE ON-LINE TRAMITE IL MODULO PRESENTE SUL SITO UFFICIALE **www.snalsea.com** CLICCARE SU "ISCRIZIONI GARE";
2. **GARA A NUMERO CHIUSO PER UN MASSIMO DI n.50 PARTECIPANTI;**
3. **ESEGUIRE IL PAGAMENTO CON BONIFICO INDICANDO ALLA CAUSALE NOME E COGNOME ATLETA, NOME GARA ( IBAN IT87U0306909606100000168510 ) ENTRO IL GIORNO 1 LUGLIO E PRESENTARE LA RICEVUTA PER E-MAIL ALLEGANDO ANCHE IL MODULO DI AUTOCERTIFICAZIONE COVID-19 ED INVIARE A: info@snalsea.com;**
4. NON SI ACCETTANO PAGAMENTI SUL POSTO NON SI PRENDE PARTE ALLA GARA NEL CASO DI MANCATO PAGAMENTO ENTRO IL 1 LUGLIO;
5. SI EFFETTUERA' IL RIMBORSO ISCRIZIONE SOLO IN CASO DI ANNULLAMENTO E NON DI RINVIO;
6. PRESENTARSI PROVVISTI DI TESSERINO E CERTIFICATO MEDICO SPORTIVO AGONISTICO;
7. QUOTA ISCRIZIONE TESSERATI AICS: **€ 15,00, KIDS € 5,00**
   - PER I NON POSSESSORI DI TESSERA AICS, SARA' POSSIBILE FARE IL TESSERAMENTO ANNUALE AL COSTO AGGIUNTIVO DI € 5,00, E POTER PRENDERE PARTE A TUTTI GLI EVENTI IN CALENDARIO NAZIONALE;

   ES: **€ 15,00** tesserato AICS;

   **€ 20,00 = € 15,00 + € 5,00**(tessera AICS annuale);

   **KIDS € 10,00 = € 5,00 + € 5,00**(tessera AICS annuale);
8. PENALE DI € 15,00 NEL CASO DI PERDITA DEL CHIP DI CRONOMETRAGGIO;
9. Info: (347 1961484 Resp. Ivan Marrocco) – (366 6612021 Resp. Massimo Caiffa) e-mail: info@snalsea.com.

**SERVIZIO DI CRONOMETRAGGIO: AUTOMATICO**

## Premiazioni e gadget

- Trofeo primi assoluti maschio-femmina, Medaglie per i primi tre maschio-femmina di ogni categoria.

## Programma

| | |
|---|---|
| 09:00 Ritrovo KIDS presso il Molo-Zona Centro; | 11.00 Ritrovo 1000mt; |
| 09:00 Punzonatura iscritti KIDS; | 11:00 Punzonatura iscritti; |
| 10:00 Riunione tecnica KIDS; | 12:00 Riunione tecnica; |
| 10:00 Partenza KIDS; | 12:00 Partenza gara; |
| 10:30 Premiazione KIDS. | 13:00 Arrivo previsto. |
| | 13:30 Premiazione. |

**IMPORTANTE:**

Durante la gara ci saranno barche di sostegno, squadre di sub, servizio ambulanza con soccorso e medico competente e motovedette della guardia costiera. Per il regolare svolgimento della gara:

- **E' SEVERAMENTE VIETATO TAGLIARE IL PERCORSO;**
- **NON VIENE PRESO IN CONSIDERAZIONE AI FINI DEI RISULTATI L'USO DELL' OROLOGIO GPS DELL'ATLETA.**

**NEL MANCATO RISPETTO DI DETERMINATO REGOLAMENTO L'ATLETA VERRA' PENALIZZATO CON ESCLUSIONE DALLA CLASSIFICA.**

**RECLAMI:**

**EVENTUALI RECLAMI, DEVONO ESSERE PRESENTATI ALLO STAFF ORGANIZZATIVO, DOPO LA PUBBLICAZIONE DELLA CLASSIFICA SUL SITO FINO ALLE ORE 24 DEL GIORNO SUCCESSIVO, TRAMITE BONIFICO DI TASSA EURO 50,00 SPECIFICANDO SULLO STESSO LA CAUSALE "RECLAMO CON NOME GARA".**

1. **MEGAFONO** **= COMUNICAZIONI;**
2. **E' VIETATO METTERSI IN PARTENZA FINO A QUANDO L'ORGANIZZAZIONE NON DA L'OK;**
3. **BANDIERA ROSSA** **= STOP - NO PARTENZA;**
4. **BANDIERA GIALLA** **= PRONTI PER LA PARTENZA;**
5. **SIRENA** **= PARTENZA UFFICIALE.**

**1.0 km** **OTRANTO**

**PROGRAMMA**

LIBERA

**Domenica 4 luglio 2021**

## CAMPO GARA 1000mt

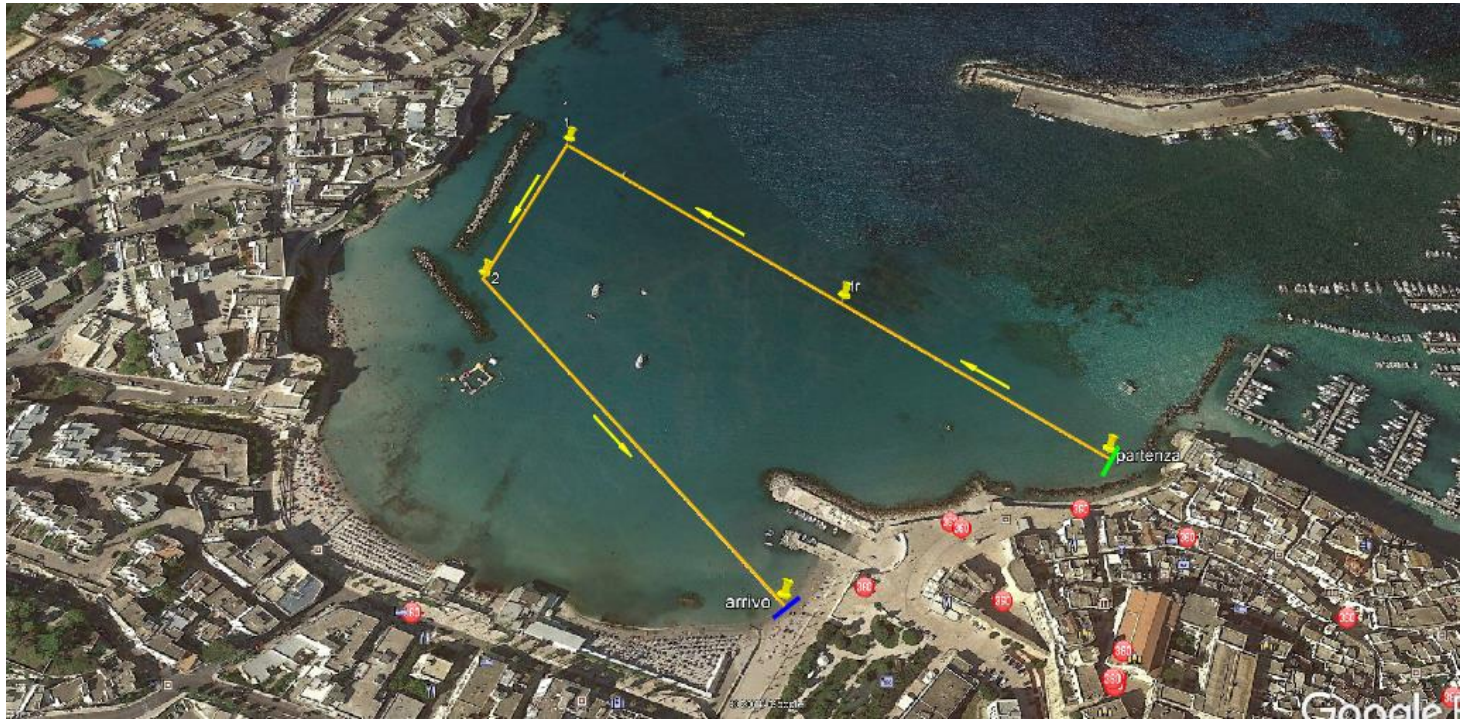


Campo gara

Partenza

Arrivo

Direzione

**1.0 km OTRANTO**

## PROGRAMMA

LIBERA

**Domenica 4 luglio 2021**

**CAMPO GARA 400mt x 1 giri = 400mt**

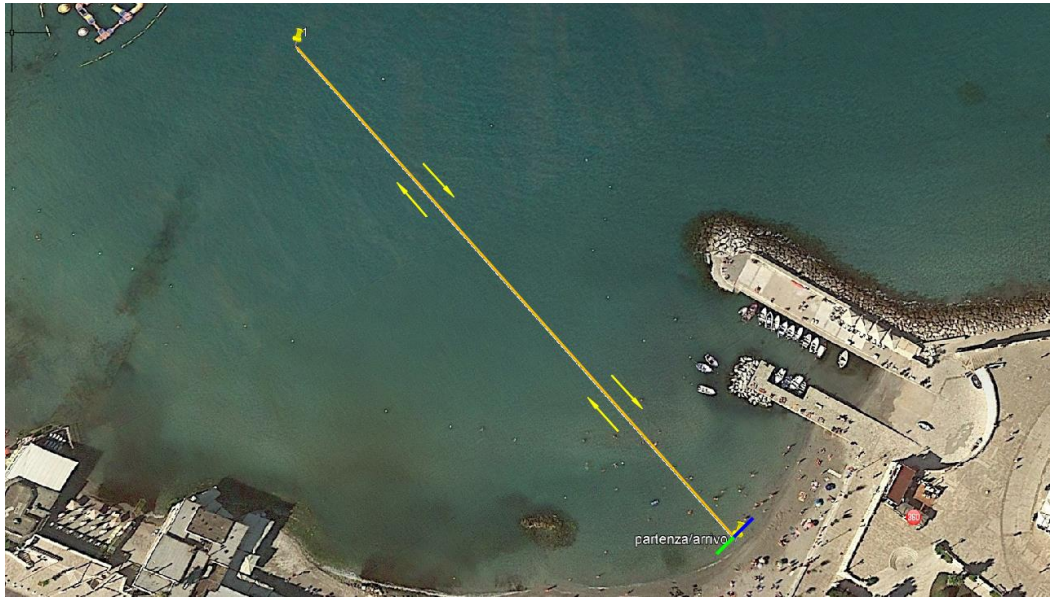


Campo gara

Partenza

Arrivo

Direzione

**( Categorie ammesse:** Cuccioli età 06 – 09, Esordienti età 10-13 **)**

# TAPPA LIBERA

La premiazione della Tappa verrà suddivisa in questa modalità:

**MEDAGLIONI ASSOLUTI FEMMINA**
1°posto – 2°posto – 3°posto
**MEDAGLIONI ASSOLUTI MASCHIO**
1°posto – 2°posto – 3°posto
**MEDAGLIE DI CATEGORIA**
1°posto – 2°posto – 3°posto Femmina
1°posto – 2°posto – 3°posto Maschio

**Regolamento stilato seguendo le indicazioni dei Decreti e delle Linee Guida AICS.**

1. Gara con partenza start-line, da una distanza di 1,5metri per ogni atleta, oppure a discrezione dell'organizzazione partenza su due start line ( 25 atleti per linea ) in base ai tempi comunicati sui 2000mt;
2. Partenza e arrivo in luoghi separati per evitare assembramenti;
3. Zona partenza individuata con bandiera gialla;
4. Zona arrivo individuata con bandiera bianca o dispositivo d'arrivo;
5. Chip e pennarelli consegnati con ritiro programmato il giorno della gara;
6. Pacco gara e pacco ristoro verranno consegnati pre-gara;
7. Gli atleti dopo aver terminato la competizione non posso muoversi in "modalità pubblico";
8. Allestimento all'arrivo delimitato a 1,5metri con nastro identificativo per il deflusso immediato degli atleti all'arrivo per evitare assembramenti;
9. Premiazione dei primi assoluti (1°maschio – 1°femmina);
10. Allestimento area premiazione riservata solo ai premiati e allo speaker, mantenendo sempre la distanza tra persone;
11. Tutto lo staff organizzativo e gli addetti al soccorso con relativa ambulanza saranno muniti di guanti e mascherine;
12. Raccomandazioni sul rispetto delle distanza e sull'uso dei DPI (Dispositivi di Protezione Individuale), diffuse prima della gara a mezzo sito web e comunque messaggi audio da parte dello speaker il giorno dell'evento;
13. Risultati pubblicati on-line e non affissi;
14. Segreteria gara limitata a funzioni minime, con accesso a persone singole e distanziate 2,00metri nel rispetto delle normative anti COVID-19;
15. Iscrizioni obbligatorie on-line, con divieto assoluto di eseguirle sul posto causa assembramento;
16. Servizio borse non previsto;
17. Servizio trasporto in area di partenza/arrivo non previsto;
18. Compilazione della liberatoria e inoltrata via e-mail preferibilmente insieme all'iscrizione o consegnandola il giorno della gara in segreteria (in sua assenza l'iscrizione è da considerarsi nulla);
19. Utilizzo obbligatorio della boa numerata dall'organizzazione;
20. Ritiro medaglie di partecipazione verrà consegnata a chiamata passando dalla segreteria Snalsea;
21. Uso di mute e costumoni di qualsiasi tessuto, a discrezione dell'atleta.